

4がつ そらいろのたねだより

仁川ウエル保育園

すっかり春めいて、外で遊ぶのが楽しい季節になりました。毎日、春を感じさせる、きれいな花や小さな新芽などたくさんの発見があるのではないのでしょうか。そんな道行も楽しみながらお子さまといっしょに保育園までお越しください。みなさまと遊び、お話しできるのを楽しみにお待ちしております

- ①発熱・風邪症など体調に異変を感じた時は参加をお控えください。
- ②片付けの後、手洗い・水分補給を行ってください。
- ③園内での携帯電話の使用は禁止されています。通話はもちろん、メール確認・撮影等もお控えください。

園庭開放では普段園児たちの遊んでいる玩具を使っただけです。保育者もいっしょに遊ばせていただきますので、おもちゃ使い方、お子さまのことなんでもお気軽にお声掛けください。

お絵描き遊びは室内で自由にお絵描きを楽しんでいただけます。クレヨン・ペンだけでなく絵の具なども使い体と心を動かして遊びたいと思います汚れてもよい服装でお越しください。

初めての方も昨年度にいらしてくれた方も大歓迎です。

興味を持たれた方は気軽に遊びに来てください。

お気軽にお問い合わせ下さい。お待ちしております。

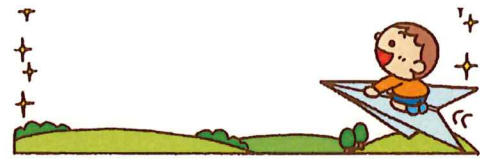

日	月	火	水	木	金	土
		1 園庭開放 11:00~12:00 15:00~16:00	2	3 園庭開放 11:00~12:00 15:00~16:00	4	5
7	8 ベビーマッサージ 10:00~11:00 園庭開放 11:00~12:00 15:00~16:00	9 	10 園庭開放 11:00~12:00 15:00~16:00	11	12	
14	15 親子ヨガ 10:00~11:00 園庭開放 11:00~12:00 15:00~16:00	16 	17 園庭開放(身長測定) 11:00~12:00 15:00~16:00	18	19	
21	22 あかちゃん広場 10:00~11:00 園庭開放(身長測定) 11:00~12:00 15:00~16:00	23 	24 お絵かき遊び 10:00~11:00 園庭開放(身長測定) 11:00~12:00 15:00~16:00	25 5月の予定配布 5月分申し込み開始	26	
31	こどもの日のつどいを5月1日にしたいと思います。 4月25日からの受付になります。 ゴールデンウィーク中になりますが、興味のある方は 申し込みをしてください。					

～おねがい～

※ベビーマッサージ・親子ヨガの申し込みは前日まで、それ以外は2日前までをお願いします。参加できなくなったときは連絡して下さい。

※あかちゃん広場をご参加希望の方は、申し込み不要です。しっかりと遊ぶことができるように10時30分までにはご参加下さい。

※身長は指定の日の園庭開放時とベビーマッサージ・親子ヨガ・あかちゃん広場で測って頂けます。気軽にお声がけください。

※保育園の入り口は右側になります。インターフォンを押して子育て支援に来られたとお伝えください。

※以上の予定は急遽変更になることがあります。保育園の入り口・HPでお知らせしますのでご確認ください。

各種参加申し込み・お問い合わせは下記までお願いします。

仁川ウエル保育園 担当 池田 0798-51-3133



子育て支援のご案内

毎火・木 10:00~11:00
11:00~12:00/15:00~16:00(園庭開放)

園庭開放

園庭で園の玩具・遊具で遊んで。片付けの後に手遊び・お話・絵本でゆっくりと。
申し込みは不要です。



あかちゃん広場

まだ上手に歩けない、1歳半ぐらいまでのお子さまが対象になります。室内の遊具で遊んでいただけます。
申し込みは不要です。



制作



くれよん・えのぐ・ペンなど様々なものを使って制作をします。お子さまのできることを楽しんでいたものを様々なものに仕上げます。お家で飾って季節を感じてください。
申し込みが必要です。

感触遊び サーキット遊び

室内で、遊んでいただきます。歩行が確立したお子さまが対象となります。
申し込みが必要です。



園庭ピクニック

11:00~12:00の園庭開放後に持参して頂いた昼食を食べます。その際、保育園の給食のメニューを1品提供させていただきます。好き嫌いのあるお子さまも大歓迎です。保育園で、どのような給食を提供しているのか、参考にしてください。
申し込みが必要です。



ママカフェ



お子さまを園でお預かりしての1時間。大人だけのゆっくりとした時間を過ごしませんか？お茶とお菓子を用意してお待ちしています。申し込みが必要です。定員が少ないので、年度内で初回の方を優先とさせていただきます。お友だちとの参加も歓迎です。

季節の行事

こどもの日・クリスマス・節分・ひな祭りの集いをします。歌を歌ったり、由来やお話を聞いたりします。申し込みが必要です。



身体測定

ベビーマッサージ・親子ヨガ・あかちゃん広場では身長・体重。園庭開放では指定日に身長を測っていただけます。申し込みは不要です。希望される方は保育者に声を掛けてください。

以上が主な内容になります。

毎月の予定は前月の25日より公開・申し込み受付になります。不明な点は気軽にお問い合わせください。

子育て支援の時間は、担当保育者がおりますので、不明なことはお尋ねください。お子さまのことや保育園のことも遠慮なくお話しください。
お待ちしております。

ベビーマッサージは第2火曜日
親子スキンシップヨガは第3火曜日
それぞれ10時からになります。詳細はHPでご確認ください。